Responsable des installations: L. Rinolfi

CTF3 - Preliminary Phase

Version 4.7
22.03.2001

ID	Task Name	Dur.	Responsable	Correspond.	CO
6	**Run Coldex, DOG**	34d			
7	**Dismantle Coldex and Photon-Scrubbing**	4d			
8	**Start Shut-down for CTF3**	1d			
12	**Démontage PARRNE**	**1d**	G. Rossat	G. Yvon	
13	**General**	**217d**			
14	Contrôle radiation TIS	2d	TIS		
15	Re-arrange salle de Controle LPI	96d	B. Dupuy		
16	Debut commissionning	1d	L.Rinolfi		
17	Dessins EST section d'adaptation LIL / EPA	7w	EST-ME-PS		
18	Dessins EST concernant EPA	7w	EST-ME-PS		
20	Dessins EST lignes HIE / HIP	7w	EST-ME-PS		
21	Dessin modification port lumière MSR52 / 54 / 56 / 58	7w	EST-ME-PS		
22	Production des pièces pour LIL	8.4w	EST-ME-PS		
23	Production des pièces pour EPA	8.4w	EST-ME-PS		
25	Contrôle: Upgrade DSC power PC / TG8	3w	PS-CO	F. Di-Maio	
26	**LIL**	**281d**			
27	Electricite - Mise en securite	3d	G.Cumer	G.Cumer	
29	Ensemble des activites Transport	104d	M.Genolin	M.Genolin	
30	Enlevement et tirage des cables (ST-EL-CC)	100d	M.Gaidon	M.Gaidon	
31	Deboucher les pare-feux dans galerie	2w	M.Poehler	K. Setas	
32	Install porte 621+control d'acces	1w	R. Bonzano	R. Bonzano	
34	Install porte 602(chicane)+control d'acces	1w	R. Bonzano	R. Bonzano	
36	Enlevement sections LIL(ACS 11,12,13,14,25,26,35,36)	6w	G. Rossat	G. Yvon	
37	Install.section adaptation LIL-HIE	3w	G. Rossat	G. Yvon	
38	Alignement aimants sect.adaptation LIL-HIE	5d	T.Dobers	T.Dobers	
40	Enlever region cible e+	1w	G. Rossat	G. Yvon	
41	Retraits cables region cible e+	2w	G. Rossat		
42	Retraits cables RF	1w	R. Bossart		
43	Inst / Mod.guides d'ondes RF pour bunching(MDK25)	2w	G. Rossat	G. Yvon	
44	Inst / Mod.guides d'ondes RF pour deflecteurs(MDK33)	3w	G. Rossat	G. Yvon	
45	MDK 27 et 31 à 45MW	2w	G.Mcmonagle	G.Mcmonagle	Y
54	Canon CLIO tests HT au LAL	10d	R. Pittin	R. Pittin	
55	Tests faisceau au LAL	20d	R. Pittin	R. Pittin	

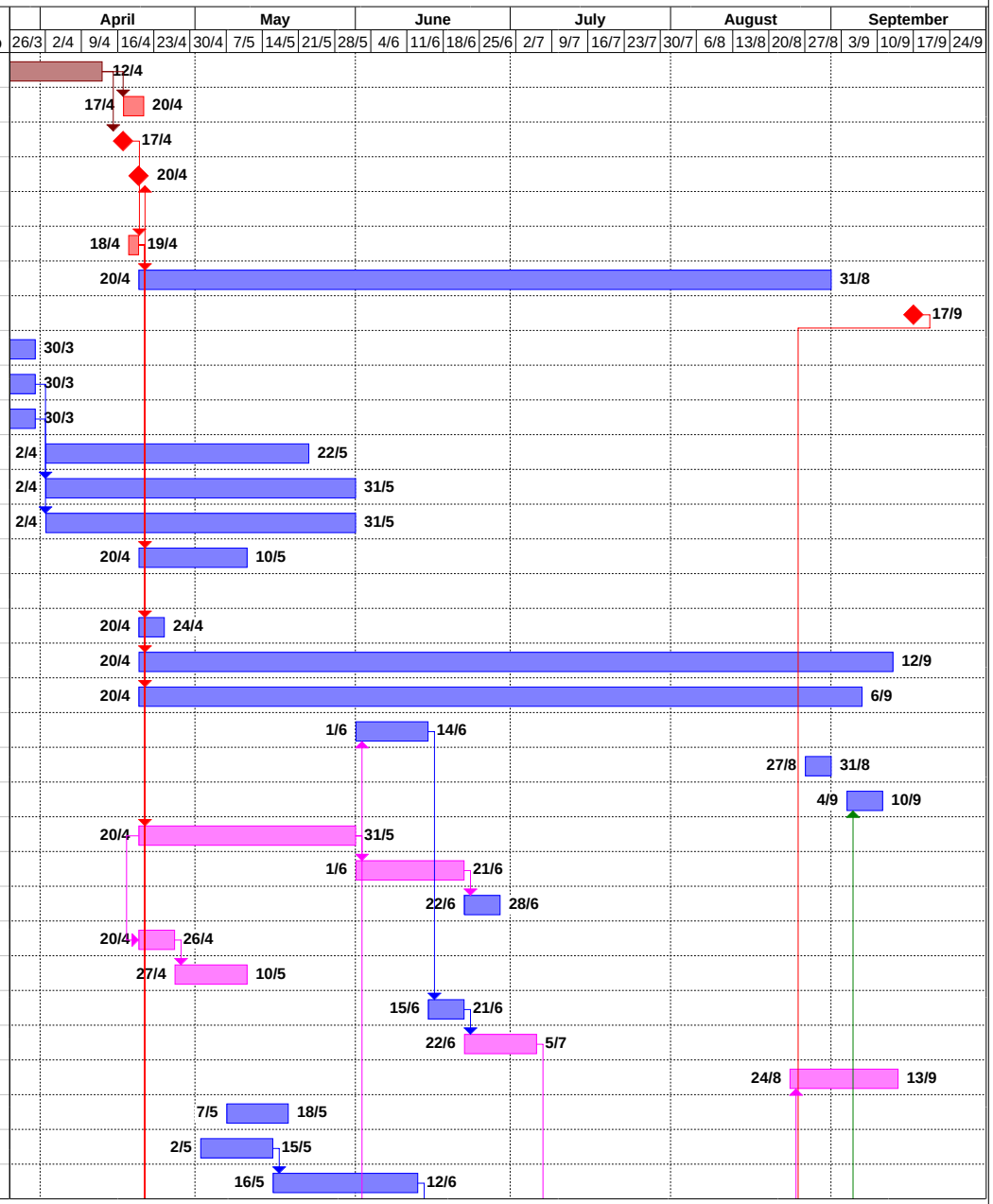

CTF3 - Preliminary Phase

ID	Task Name	Dur.	Responsable	Correspond.	CO
56	Clio GUN livre au CERN	1d	R. Pittin	R. Pittin	
57	Demontage HT pour canon LIL	5d	R. Pittin	R. Pittin	
58	Installation canon CLIO dans LIL	20d	R. Pittin	R. Pittin	Y
59	Installation de l'eletronique CLIO dans galerie	10d	R. Pittin	R. Pittin	
60	Tests eletronique, HT, local a distance	25d	R. Pittin	R. Pittin	
61	Conditionnement	10d	R. Pittin	R. Pittin	
62	Geometrie canon CLIO	1w	T.Dobers	T.Dobers	
64	Deplacer bunching sys.+matching sect.vers sect.27	5w	G. Rossat	G. Yvon	Y
65	Install blindage + chicane	1w	L. Durieu	M. Genolin	
66	Install tuy.eau demin., cables, pour front-end sect.27	5d	G. Yvon	G. Yvon	
67	Percage mur pour installation capteur TCM	1w	M.Poehler	K. Setas	
68	Inst.diagnostic faisceau WBS, MTV	3w	U. Raich	G. Martini	Y
69	Installation capteur TCM	4w	G. Rossat	G. Yvon	
70	Inst.ligne optique TCM36/37 avec Streak camera	6w	J.C. Thomi	J.C. Thomi	Y
71	Installation miroir rotatif	6w	U. Raich	J.C. Thomi	
72	Modification UMA et WCM	3w	M. Gasior	M. Damiani	Y
73	Deplacement SMH	1w	U. Raich	C. Dutriat	Y
74	Cables signaux RF(ligne de ref.,mesures RF)	8w	R.Bossart	J.Mourier	
76	**EPA**	**170d**			
79	Installation port lumière MSR52/54/56/58	1w	L. Durieu	J.C. Thomi	
80	Sortie lumière MSR52/54/56/58 vers Streak camera	2w	J.C. Thomi	J.C. Thomi	
81	Enlever septum extraction(SMH00)	1w	J. Borburgh	M. Hourican	
82	Enlever Kickers (e+) dans 31-49-51	1w	L. Sermeus	Vide	
84	Raccourcir circonférence EPA	6w	T. Risselada	T. Dobers	
85	Inst. UMA, MTV pour ligne (HEE) extraction EPA	3w	U. Raich	G. Martini	Y
86	Install 2 RF deflecteurs (pas connecter)	1w	G. Rossat	G. Yvon/Vid	
87	Deplacer Sextupole et QFW	3w	L. Durieu	L. Durieu	
88	Alignement aimants EPA	2d	T.Dobers	T.Dobers	
89	Installation de 8 nouvelles alimentations	19.2w	J. Buttkus	R. Riva	Y
90	Cablage pour 3 Q. type QFW, QFL, QTR	6w	M. Gaidon	M. Gaidon	Y
92	Cablage 1 Sextupole	2w	M. Gaidon	M. Gaidon	Y
93	Enlever septum (slicer) HR.SEH21	1w	J. Borburgh	M. Hourican	
94	Enlever Quadripôle HR.QCB11,HR.QCB31	1w	J. Borburgh	M. Hourican	

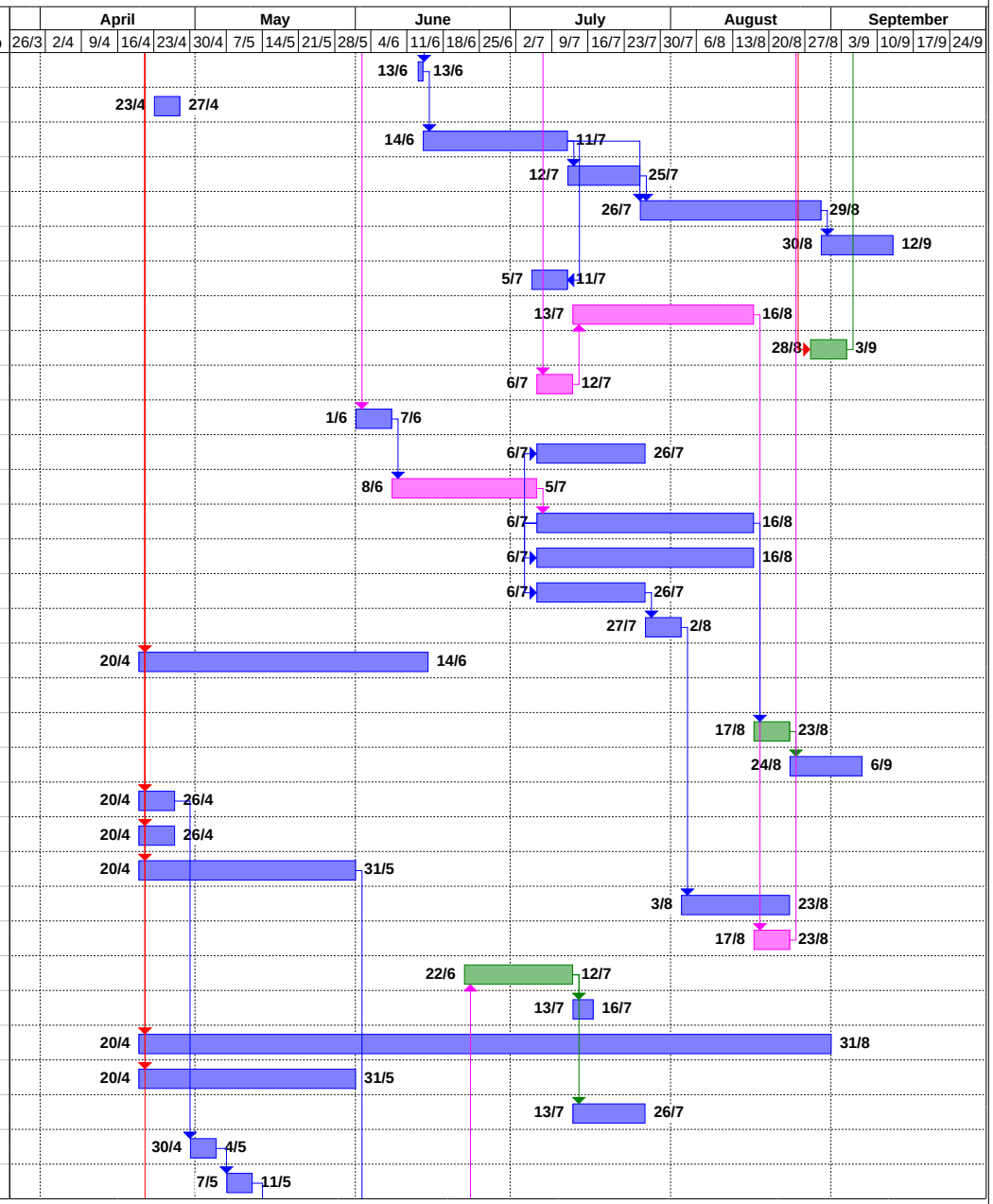

CTF3 - Preliminary Phase
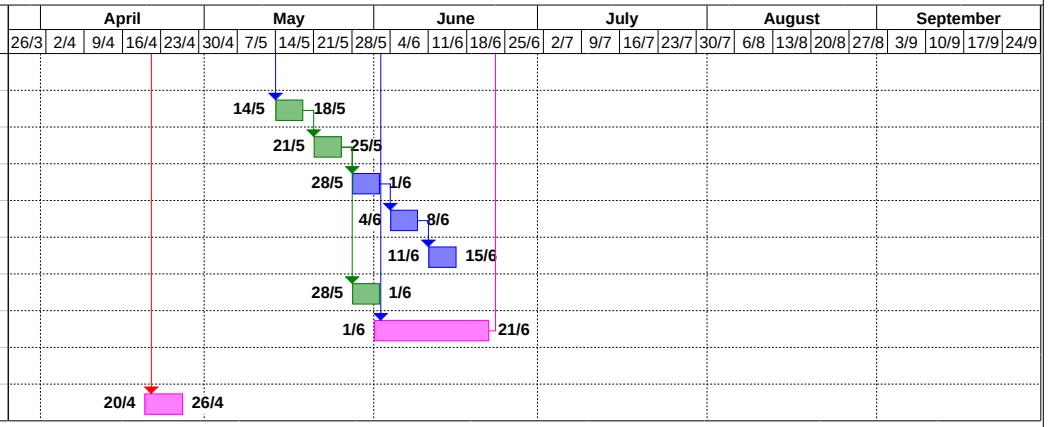
ID	Task Name	Dur.	Responsable	Correspond.	CO
95	**HIE + HIP (LIL - EPA transfer lines)**	**29d**			
96	Enlever en HIP 4 Quadrupoles	1w	L. Durieu	L. Durieu	
97	Installation 2 Dumps	1w	L. Durieu	L. Durieu	
98	Installation UMA	1w	J.P.Porte	M.Damiani	Y
99	Installation MTV	1w	U. Raich	G. Martini	Y
100	Alignement ligne HIP / HEE	5d	T.Dobers	T.Dobers	
101	Installer 2 Quad. HIE.QFW01 et HIE.QFW30	1w	L. Durieu	L. Durieu	Y
102	Re-arrangement ligne HIE	3w	G. Rossat	G. Yvon	
104	**HTE + HTP (EPA - PS tansfer lines)**	**92d**			
115	Enlever equip.ligne extraction vers PS	1w	G. Rossat	G. Yvon